



Neubeschilderung der Wanderwege des PWV

Kooperationsvereinbarung

20. März 2025 Ausschuss für Tourismus, Umwelt und Klimaschutz



Neubeschilderung der Wanderwege des PWV

Ausgangslage

- Erstellung einer **Neukonzeption des Wanderwegenetzes im Pfälzerwald** in den Jahren 2022 und 2023
- Initiative Pfälzerwald-Verein; Bezirksverband Pfalz Träger des Vorhabens
- Förderung der Neukonzeption vom Ministerium für Wirtschaft, Verkehr, Landwirtschaft und Weinbau des Landes Rheinland-Pfalz; Gesamtkosten: 254.978 €
 - 80 % Förderung ca. 203.980 €
 - 20 % Eigenanteil Bezirksverband ca. 51.000 €
- Partizipativer Prozess in Abstimmung mit den betroffenen Kommunen, den Touristiker*innen, PWV Wegewarten
- Endergebnis
 - Grundwanderwegenetz im Pfälzerwald, hervorgegangen aus PWV Traditionswegen
Gesamtlänge der markierten Linien von rund 1.950 km (statt ursprünglich 3.067 km)



Neubeschilderung der Wanderwege des PWV

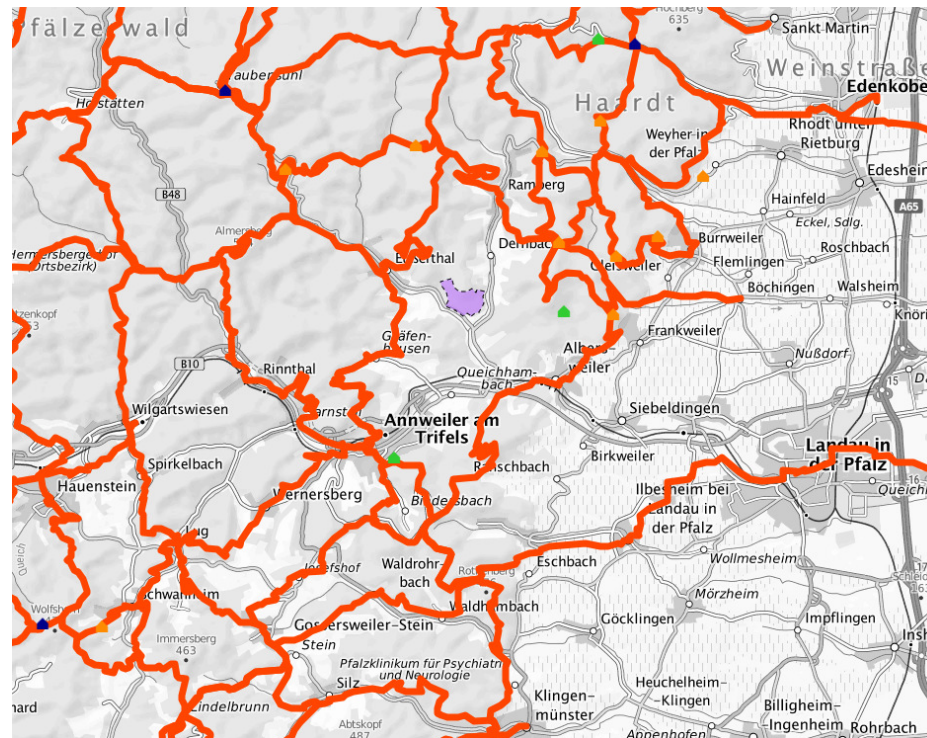



Neubeschilderung der Wanderwege des PWV

- Bezirksverband möchte im Herbst 2025 einen Förderantrag an das Wirtschaftsministerium in Höhe von 2 Mio Euro stellen
- In Aussicht gestellte Förderung 75 %, Eigenanteil 500.000 €
- Kooperationsvereinbarung zwischen Bezirksverband, Pfälzerwaldverein, Pfalz-Touristik und den 25 Verbandsgemeinden und kreisfreien Städte im Pfälzerwald



Neubeschilderung der Wanderwege des PWV

Ziel der Vereinbarung:

- Grundlage für Rückbau von PWV-Wegen und der Umsetzung der Neukonzeption des neustrukturierten Grundwanderwegenetzes
- Nachhaltigkeit und Zweckbindung: gemeinsames Management von Pflege und Unterhaltung des Wegenetzes für 15 Jahre, einheitliches digitales Kataster für Beschilderung und Infrastruktur
- Zertifizierung von Wegeabschnitten (12% des Gesamtwegenetzes) als Qualitätswege Wanderbares Deutschland
- Umsetzung 2026 bis 2028

Neubeschilderung der Wanderwege des PWV

- „Pfälzer Burgenweg“:
 - PWV-Weg Armbanduhr von Kaiserslautern bis nach Bad Dürkheim
 - Länge ca. 39 km
 - über Hochspeyer, Burgruine Frankenstein, Isenach, Alte Schmelz, Ruine Hardenburg, Klosterruine Limburg
- „Pfälzer Triftsteig“:
 - Grün-Gelbes Kreuz von Johanniskreuz bis nach Neustadt/Weinstr.
 - Länge ca. 37 km
 - über Erlenbach, Iggelbach, Helmbachweiher, Totenkopfhütte, Hellerhütte, Ruine Wolfsburg
- „Pfälzer Felsensteig“:
 - Blau-Weißer Strich von Hauenstein bis nach Klingenmünster
 - Länge ca. 23 km
 - über Spirkelbach, Lug, Gossersweiler-Stein, Silz, Münchweiler zur Ruine Landeck (alternativ auch über Kreuzel-Felsen, Schwanheim, Darstein und Ruine Lindelbrunn möglich)
- „Pfälzer Schuhsteig“:
 - Weißes Kreuz von Rodalben nach Eppenbrunn
 - Länge ca. 31 km
 - über Hilschberghaus, Bärenfelsen, Pirmasens, Eisweiher, Beckenhof, Whs. Starkenbrunnen, Ruppertstein, Ruine Lemberg, Lemberg, Rothenfelsen, Whs. Drei Buchen, Kettrichhof und Ransbrunnerhof
- „Pfälzer Grenzweg“:
 - Grüner Strich von Eppenbrunn nach Bobenthal
 - Länge ca. 44 km
 - über Krappenfelsen, Christkindelfelsen, Hohe List, Ludwigswinkel, Lindelskopf, Fischbach, Ruine Blumenstein, Schönau, Ruine Wegelnburg, Nothweiler, Besucherbergwerk, Bobenthal und Wieslautertal

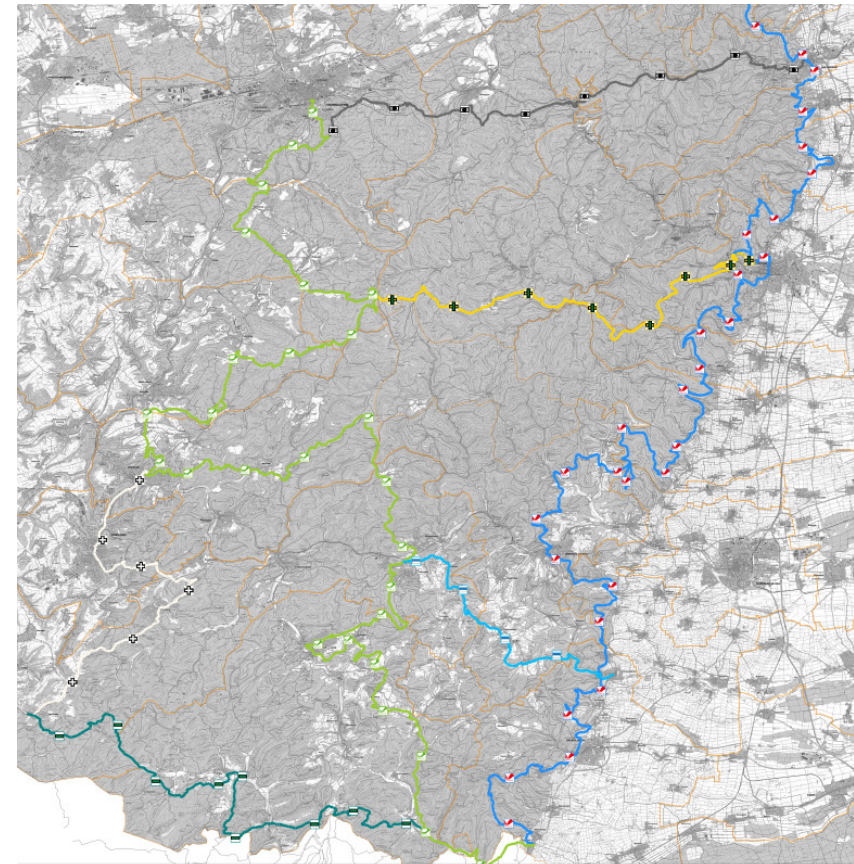



Neubeschilderung der Wanderwege des PWV

Aufgabenteilung der Partner:

- **Bezirksverband**
stellt den Förderantrag und kümmert sich um die Koordination
- **Pfälzerwaldverein**
regelmäßige Kontrolle, Markierung und Pflege des neuen Wegenetzes
- **Pfalz-Touristik**
0,5 Stelle Nachhaltigkeitsmanager: zentrale Materialbeschaffung, Software für digitales Kataster mit App zur Datenerfassung, Marketing, (Re-)Zertifizierung
- **Kommunen**
Erhaltung Wegebeschaffenheit, Mängelbeseitigung, Instandsetzungsarbeiten an wegweisender Beschilderung und Möblierung



Neubeschilderung der Wanderwege des PWV

Finanzierung:

A Finanzierung Ersteinrichtung	
Gesamtkosten des Projekts:	2.000.000,00 €
Anteil des Landes (75%)	1.500.000,00 €
zu finanzierender Eigenanteil (25%)	500.000,00 €
davon	
1. Planungskosten (fester Sockel + individueller Betrag)	
1a. Fester Sockelbeitrag	
- Bezirksverband Pfalz (circa)	5.000,00 €
- 25 Kommunen (jew. 5.000 €)	125.000,00 €
1b. Individueller Betrag [siehe Beispielrechnung Planungskosten 600.000,-€]	
2. Kosten für Material & Montage	
2a. Finanzierungsanteil Bezirksverband (circa)	29.000,00 €
2b. verbleibender Restbetrag der Kommunen (Kostenplanung)	321.000,00 €



Neubeschilderung der Wanderwege des PWV

Finanzierung:

Beispielrechnung für Planungskosten von 600.000 Euro	
Gesamtkosten der Planung:	600.000,00 €
Anteil des Landes (75%)	450.000,00 €
zu finanzierender Eigenanteil (25%)	150.000,00 €
davon	
1. fester Sockelbetrag (BV und Kommunen) jew. 5.000 €	130.000,00 €
1a. Bezirksverband Pfalz (circa)	5.000,00 €
1b. 25 Kommunen	125.000,00 €
1b. individueller Betrag pro Kommune	
Gesamtkosten der Planung	600.000,00 €
Förderung des Landes (75 %)	450.000,00 €
Eigenanteil (25 %)	150.000,00 €
Kommunaler Sockelbetrag (jw. 5.000 €/Kommune und BV)	130.000,00 €
Ungedeckter kommunaler Planungskostenfinanzierungsanteil (Abrechnung nach tatsächlich entstandenen Kosten)	20.000,00 €



Neubeschilderung der Wanderwege des PWV

Finanzierung:

Name Verbandsgemeinde/Stadt	km Wegemarkierung	(1a) fester Sockelbetrag	Anteil am Markierungsnetz	Stufe Beschilderung	(1b) Individueller Beitrag	Gesamtkosten (1a Sockel + 1b individueller Beitrag)
Annweiler	123,02	5.000,00	0,063	2	1.255,76 €	6.255,76 €
Bad Bergzabern	117,38	5.000,00	0,060	1	898,64 €	5.898,64 €
Dahner Felsenland	207,28	5.000,00	0,106	1	1.586,90 €	6.586,90 €
Deidesheim	28,28	5.000,00	0,014	3	360,84 €	5.360,84 €
Edenkoben	80,22	5.000,00	0,041	2	818,87 €	5.818,87 €
Eisenberg (Pfalz)	40,75	5.000,00	0,021	3	519,96 €	5.519,96 €
Enkenbach-Alsenborn	96,77	5.000,00	0,049	3	1.234,76 €	6.234,76 €
Freinsheim	27,24	5.000,00	0,014	2	278,06 €	5.278,06 €
Hauenstein	94,76	5.000,00	0,048	1	725,47 €	5.725,47 €
Lambrecht (Pfalz)	119,76	5.000,00	0,061	2	1.222,48 €	6.222,48 €
Landau-Land	48,32	5.000,00	0,025	2	493,24 €	5.493,24 €
Landstuhl	141,54	5.000,00	0,072	2	1.444,81 €	6.444,81 €
Leinigerland	35,28	5.000,00	0,018	2	360,13 €	5.360,13 €
Maikammer	40,53	5.000,00	0,021	2	413,72 €	5.413,72 €
Pirmasens-Land	100,96	5.000,00	0,052	2	1.030,58 €	6.030,58 €
Rodalben	104,5	5.000,00	0,053	2	1.066,71 €	6.066,71 €
Wachenheim a.d. W.	34,07	5.000,00	0,017	3	434,72 €	5.434,72 €
Waldfischbach-Burgalben	71,62	5.000,00	0,037	3	913,85 €	5.913,85 €
Winnweiler	71,07	5.000,00	0,036	3	906,83 €	5.906,83 €
Bad Dürkheim	91,1	5.000,00	0,046	1	697,45 €	5.697,45 €
Grünstadt	1,94	5.000,00	0,001	3	24,75 €	5.024,75 €
Stadt Kaiserslautern	88,42	5.000,00	0,045	3	1.128,21 €	6.128,21 €
Stadt Landau (Pfalz)	41,27	5.000,00	0,021	3	526,59 €	5.526,59 €
Stadt Neustadt a.d. W.	115,12	5.000,00	0,059	2	1.175,12 €	6.175,12 €
Stadt Pirmasens	38,09	5.000,00	0,019	2	388,81 €	5.388,81 €
Bezirksverband Pfalz	circa	5.000,00 €			92,71 €	5.092,71 €
Gesamt	1.959,29	130.000,00	1,000		20.000,00 €	150.000,00 €



Neubeschilderung der Wanderwege des PWV

Finanzierung:

Beispielrechnung für Material- & Montagekosten von 1.400.000,- Euro	
Gesamtkosten für Material- & Montagekosten	1.400.000,00 €
Anteil des Landes (75%)	1.050.000,00 €
zu finanzierender Eigenanteil (25%)	350.000,00 €
davon	
2a. Bezirksverband Pfalz ca. 29.000 €	29.000,00 €
2b. 25 Kommunen	321.000,00 €
zu 2b: Der jeweilige Betrag kann je nach Ergebnis der Ausschreibung und Realisierung im Gelände abweichen. Abrechnung nach tatsächlich entstandenen Kosten pro Kommune.	



Neubeschilderung der Wanderwege des PWV

Finanzierung:

Name Verbandsgemeinde/Stadt	km Wegemarkierung		Anteil am Markierungsnetz	321.000,00 €	Stufe Beschilderung	321.000,00 €	Gesamtkosten (Planungskosten (1a + 1b) + Kosten Material und Montage (2 a + 2b))
Annweiler	123,02		6,3%	20.154,96 €	2	20.154,96 €	26.410,73 €
Bad Bergzabern	117,38		6,0%	19.230,94 €	1	14.423,20 €	20.321,84 €
Dahner Felsenland	207,28		10,6%	33.959,69 €	1	25.469,77 €	32.056,67 €
Deidesheim	28,28		1,4%	4.633,25 €	3	5.791,56 €	11.152,41 €
Edenkoben	80,22		4,1%	13.142,83 €	2	13.142,83 €	18.961,70 €
Eisenberg (Pfalz)	40,75		2,1%	6.676,27 €	3	8.345,34 €	13.865,30 €
Enkenbach-Alsenborn	96,77		4,9%	15.854,30 €	3	19.817,87 €	26.052,63 €
Freinsheim	27,24		1,4%	4.462,86 €	2	4.462,86 €	9.740,92 €
Hauenstein	94,76		4,8%	15.524,99 €	1	11.643,74 €	17.369,21 €
Lambrecht (Pfalz)	119,76		6,1%	19.620,86 €	2	19.620,86 €	25.843,35 €
Landau-Land	48,32		2,5%	7.916,50 €	2	7.916,50 €	13.409,74 €
Landstuhl	141,54		7,2%	23.189,19 €	2	23.189,19 €	29.633,99 €
Leinigerland	35,28		1,8%	5.780,09 €	2	5.780,09 €	11.140,22 €
Maikammer	40,53		2,1%	6.640,23 €	2	6.640,23 €	12.053,95 €
Pirmasens-Land	100,96		5,2%	16.540,77 €	2	16.540,77 €	22.571,34 €
Rodalben	104,5		5,3%	17.120,74 €	2	17.120,74 €	23.187,46 €
Wachenheim a.d. W.	34,07		1,7%	5.581,85 €	3	6.977,32 €	12.412,04 €
Waldfischbach-Burgalben	71,62		3,7%	11.733,85 €	3	14.667,32 €	20.581,17 €
Winnweiler	71,07		3,6%	11.643,74 €	3	14.554,68 €	20.461,51 €
Bad Dürkheim	91,1		4,6%	14.925,36 €	1	11.194,02 €	16.891,46 €
Grünstadt	1,94		0,1%	317,84 €	3	397,30 €	5.422,05 €
Stadt Kaiserslautern	88,42		4,5%	14.486,28 €	3	18.107,85 €	24.236,06 €
Stadt Landau (Pfalz)	41,27		2,1%	6.761,46 €	3	8.451,83 €	13.978,42 €
Stadt Neustadt a.d. W.	115,12		5,9%	18.860,67 €	2	18.860,67 €	25.035,79 €
Stadt Pirmasens	38,09		1,9%	6.240,47 €	2	6.629,28 €	12.018,10 €
Gesamt Kommunen							464.808,07 €
Bezirksverband Pfalz (circa)						1.099,22 €	35.191,93 €
Gesamt	1.959,29		100,0%	321.000,00 €		321.000,00 €	500.000,00 €



Neubeschilderung der Wanderwege des PWV

Finanzierung:

B Finanzierung des zentralen Wegemanagements der Grundwanderwege bei die PfalzTouristik	
Kosten Nachhaltigkeitsstelle pro Jahr	94.870,00 €
davon	
1. Sockelbetrag (BV und Kommunen) jew. 2.000 €	
1a. Bezirksverband Pfalz	2.000,00 €
1b. 25 Kommunen	50.000,00 €
2. Prozentuale Verteilung	
2a. Finanzierungsanteil Bezirksverband (10%)	4.287,00 €
2b. verbleibender Restbetrag der Kommunen	38.583,00 €



Neubeschilderung der Wanderwege des PWV

Finanzierung:

Tabelle zur Ermittlung der Kosten für ein zentrales Wegemanagement der Traditionswege des PWV bei Pfalz Touristik			
<i>Kostenansatz gerechnet für 1.950 Km Wegstrecke (Stand Februar 25)</i>			
Position	Ansatz	Einheit	Kosten pro Jahr
Markierungsmaterial	15,00 €	Km	29.250 €
Koordinierungstelle Wegemanagement (Personalkosten 0,5 VZÄ für Jahr 2028)	34.000,00 €	Jahr	34.000 €
Gemeinkostenpauschale 13% (Mieten, Versicherungen, Betriebsmittel, Reisekosten)	4.420,00 €	Jahr	4.420 €
Lizenzkosten (hier: VP Info)	600,00 €	Monat	7.200 €
Marketingkosten	20.000,00 €	Jahr	20.000 €
		Summe	94.870 €



Neubeschilderung der Wanderwege des PWV

Finanzierung:

Finanzanteile der Kommunen für das zentrale Wegemanagement

Name Verbandsgemeinde/Stadt	km Wegemarkierung	Anteil am Markierungsnetz	38.583,00 €	Gesamt Nachhaltigkeitsstelle 2028	Gesamt Nachhaltigkeitsstelle ab 2029
Annweiler	123,02	6,3%	2.422,55 €	2.211,28 €	4.422,55 €
Bad Bergzabern	117,38	6,0%	2.311,49 €	2.155,74 €	4.311,49 €
Dahner Felsenland	207,28	10,6%	4.081,83 €	3.040,91 €	6.081,83 €
Deidesheim	28,28	1,4%	556,90 €	1.278,45 €	2.556,90 €
Edenkoben	80,22	4,1%	1.579,72 €	1.789,86 €	3.579,72 €
Eisenberg (Pfalz)	40,75	2,1%	802,46 €	1.401,23 €	2.802,46 €
Enkenbach-Alsenborn	96,77	4,9%	1.905,63 €	1.952,81 €	3.905,63 €
Freinsheim	27,24	1,4%	536,42 €	1.268,21 €	2.536,42 €
Hauenstein	94,76	4,8%	1.866,05 €	1.933,02 €	3.866,05 €
Lambrecht (Pfalz)	119,76	6,1%	2.358,35 €	2.179,18 €	4.358,35 €
Landau-Land	48,32	2,5%	951,53 €	1.475,77 €	2.951,53 €
Landstuhl	141,54	7,2%	2.787,25 €	2.393,63 €	4.787,25 €
Leinigerland	35,28	1,8%	694,75 €	1.347,37 €	2.694,75 €
Maikammer	40,53	2,1%	798,13 €	1.399,07 €	2.798,13 €
Pirmasens-Land	100,96	5,2%	1.988,14 €	1.994,07 €	3.988,14 €
Rodalben	104,5	5,3%	2.057,85 €	2.028,92 €	4.057,85 €
Wachenheim a.d. W.	34,07	1,7%	670,92 €	1.335,46 €	2.670,92 €
Waldfischbach-Burgalben	71,62	3,7%	1.410,37 €	1.705,18 €	3.410,37 €
Winnweiler	71,07	3,6%	1.399,53 €	1.699,77 €	3.399,53 €
Bad Dürkheim	91,1	4,6%	1.793,97 €	1.896,99 €	3.793,97 €
Grünstadt	1,94	0,1%	38,20 €	1.019,10 €	2.038,20 €
Stadt Kaiserslautern	88,42	4,5%	1.741,20 €	1.870,60 €	3.741,20 €
Stadt Landau (Pfalz)	41,27	2,1%	812,70 €	1.406,35 €	2.812,70 €
Stadt Neustadt a.d. W.	115,12	5,9%	2.266,98 €	2.133,49 €	4.266,98 €
Stadt Pirmasens	38,09	1,9%	750,08 €	1.375,04 €	2.750,08 €
Gesamt 25 Kommunen	1.959,29	100,0%	38.583,00 €	44.291,50 €	88.583,00 €
Bezirksverband Pfalz				3.143,50 €	6.287,00 €
Gesamt				47.435,00 €	94.870,00 €



Neubeschilderung der Wanderwege des PWV

Zusammenfassung Aufgaben und Finanzierung VG Annweiler am Trifels

- Aufgaben: Unterhalt und Pflege der Wanderwege des PWV auf der Gemarkung der Ortsgemeinden wie bisher auch, keine erhöhte Verkehrssicherungspflicht, bei Bedarf Tausch bzw. Ersatz von Richtungswegweisern
- Finanzierung:
einmalige Kosten der Verbandsgemeinde für Planung, Montage und Material in Höhe von 26.410,73 € in den Jahren 2026 bis 2028
Folgekosten in Höhe von 4.422,55 € für die Verbandsgemeinde, zzgl. ggf. Unterhaltungskosten bei den Ortsgemeinden im üblichen Umfang



Neubeschilderung der Wanderwege des PWV

- einmalige Chance für den Wandertourismus im Pfälzerwald
- einheitliche und qualitativ hochwertige Ausstattung der Wege
- Erfassung aller Wege in einem digitalen pfalzweiten Kataster
- gemeinsame überregionale und professionelle Vermarktung der Wanderregion Pfälzerwald
- 1,5 Mio Euro Fördergelder für die Pfalz